Les tortues marines aux îles Kuriat

L'archipel des Kuriat est le principal site de nidification des tortues marines en Tunisie avec une quarantaine de nids déposés chaque année. La Caouanne, ou *Caretta caretta*, est la seule espèce de tortue qui nidifie sur les îles.

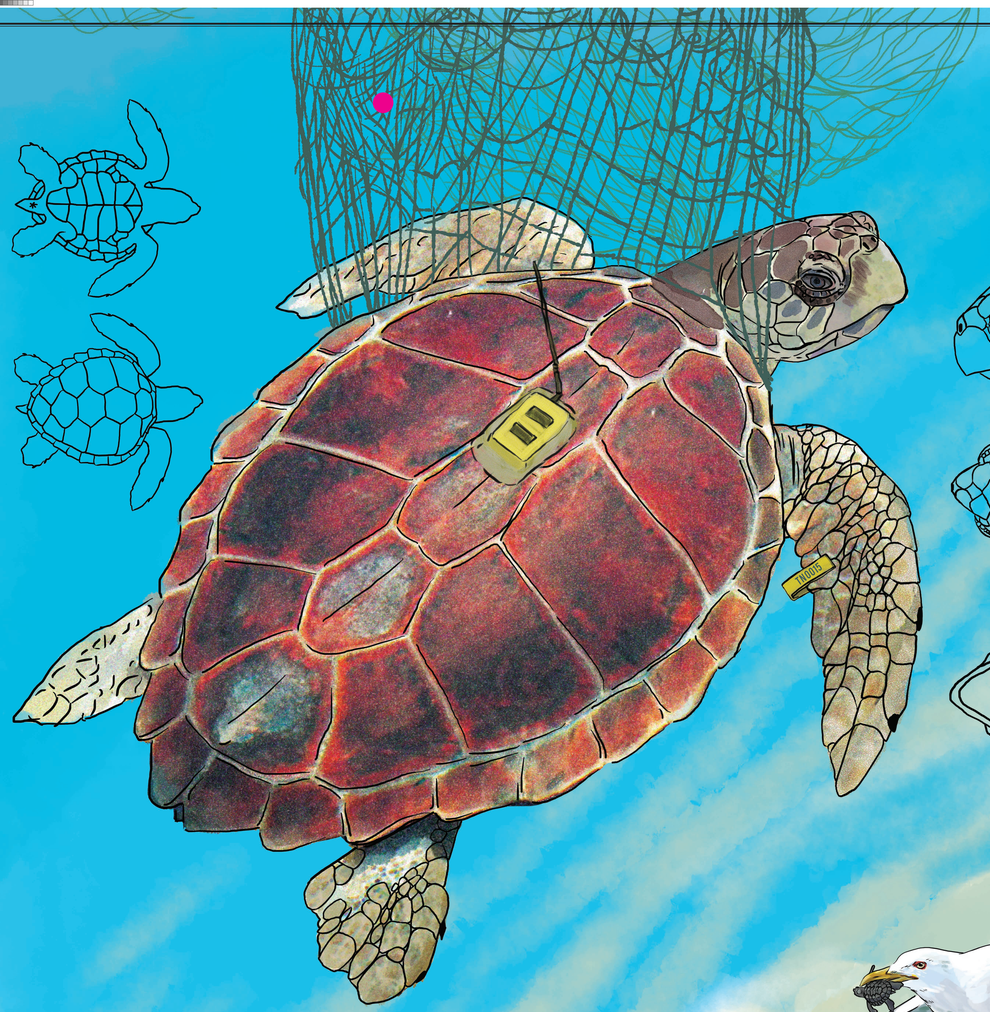

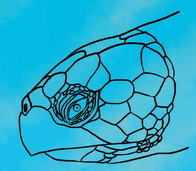

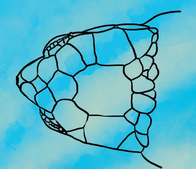

Le nombre de visiteurs atteint 1000 personnes durant le weekend en été.

Environ 2500 nouveau-nés voient le jour sur les îles Kuriat chaque année.

Larus michahellis

6-8 semaines d'incubation
Emergence des nouveau-nés:
Août - Octobre

La détermination du sexe dépend de la température d'incubation. Aux îles Kuriat, la proportion des naissances mâles est plus forte.

Migration
Entre 30 à 50 ans

Eaux côtières peu profondes

Zone d'alimentation benthique

Migration
Tous les 2 à 8 ans

Zone au large

Zone d'alimentation pélagique

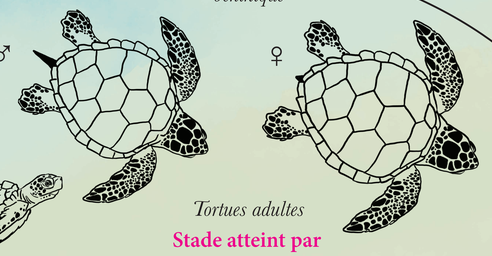

Tortues immatures

"Années perdues"
5 à 20 ans

Tortues adultes

Stade atteint par 1% des nouveaux-nés

Aire de reproduction

Retour à l'aire d'alimentation

Eaux peu profondes

Zone adjacente aux plages de ponte

Intervalles de 2 semaines

Plage de nidification

Juin - Juillet - Août

En 1997 : 11 nids
En 2020 : 45 nids

Zones de nidification aux îles Kuriat

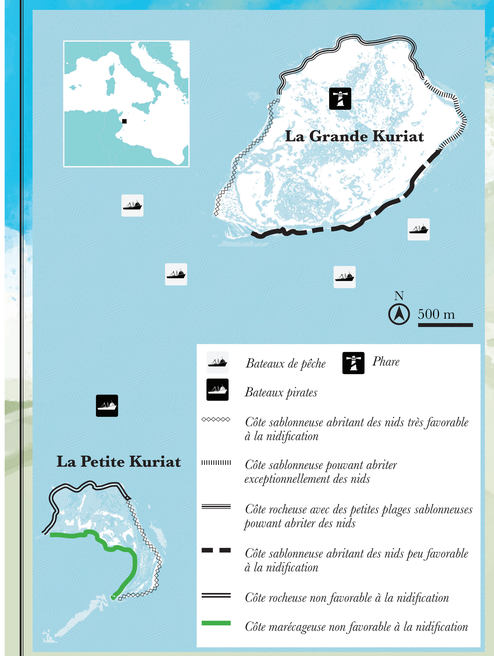

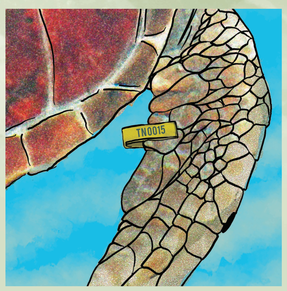

Marquage et mesure des femelles pour le suivi des populations de tortues en Méditerranée.

La prédation est un des multiples obstacles naturels rencontrés par les tortues marines, qui doivent aussi faire face à de fortes pressions anthropiques, telles que l'interaction avec l'activité de pêche et la pollution, la collision avec les bateaux, la perturbation ou la destruction des sites de nidification.

Ocypode cursor

Rattus rattus

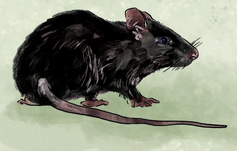

Protection des nids par des cages

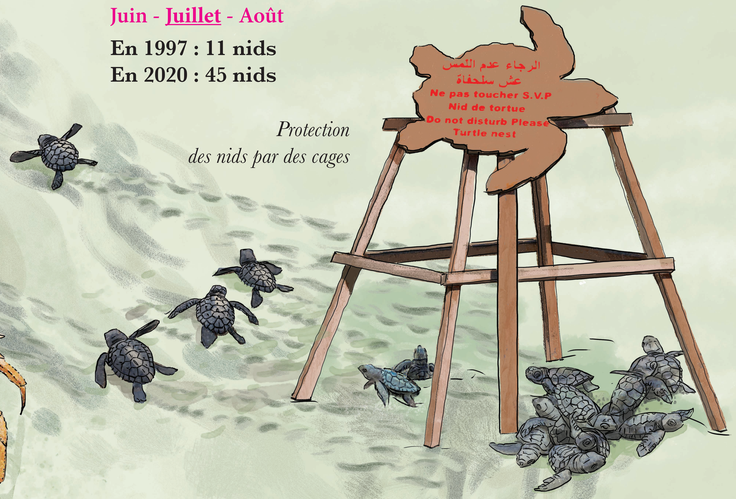

La Tunisie bénéficie d'un centre de soins et de réhabilitation des tortues marines à Monastir, créé en 2004 sous la tutelle du Ministère de l'Agriculture, des ressources hydrauliques et de la pêche, avec la collaboration de l'INSTM, le SPA/RAC et l'APAL.
Tél. : +216 73 531 867 Fb : INSTM -TunisianSeaTurtleRescueCentre

© SPA/RAC, 2020.
Ce poster a été réalisé par Sofiya Voznaya dans le cadre du projet Kuriat, financé par MAVA.

UN environment programme | Mediterranean Action Plan Barcelona Convention | The Mediterranean Biodiversity Centre SPA/RAC | APAL Agence de protection et d'aménagement du littoral | Notre Grand Bleu | MAVA Fondation pour la nature